

Kannadig

N° 1980

20 décembre 2024

LESNEVEN

Cœur du Léon / Kalon bro Leon

(Consultable sur www.lesneven.bzh)

D'ar Gwener 20 a viz Kerzu 2024

Animations du week-end

Abadennoù an dibenn-sizhun

Marché du vendredi 20 : Une ambulance ukrainienne mitrillée sera présente sur le marché le vendredi 20 décembre au matin pour une collecte de fonds, pour financer et livrer des véhicules de secours à l'Ukraine. Org: Association Iroise-Ukraine.

VILLAGE DE NOËL

Vendredi 20



NOËL
Magique
à Lesneven

18h30-20h30

Tour du monde des soupes
& percussions africaines

Village de Noël

Samedi 21



NOËL
Magique
à Lesneven

14h30-18h

Bagad Kornog

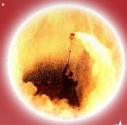

19h

Dharma
Spectacle de feu

Dimanche 22



11h-16h

Balades
à poneys



18h

Dark Noz

Spectacle de rue
Départ du parc de Kerlaouen

Lundi 23



NOËL
Magique
à Lesneven

14h-17h

Balades en calèche
avec le Père Noël

Village de Noël

Mardi 24



NOËL
Magique
à Lesneven

10h30-12h30 / 14h-16h

Hop La bulle
Sculptures de ballon

Village de Noël



NOËL
Magique
à Lesneven

VILLAGE DE NOËL du 13 au 24 décembre
Eplanade de la Mairie

Urgences - Services de garde

Niverennoù prim

- **POMPIERS** : 18 ou 112.
- **PHARMACIE** : 3237.
- **MEDECIN - DENTISTE** : 15 (Samu).
- **GENDARMERIE** : 17 ou 02 98 83 00 40.
- **INFIRMIERS** : Sam 21 : Cabinet, 6 rue Théodore Botrel ☎ 02 98 83 11 38
- **AMBULANCES** : Du lun au sam, de 20 h à 8 h - dimanche/ jour férié, faire le 15.
- **EAU-ASSAINISSEMENT** : ☎ 02 98 83 02 80.
- **ENEDIS—PANNE ELECTRICITE** : ☎ 09 726 750 29.
- **ANFR** Agence nationale des fréquences : www.anfr.fr.

Il n'y aura pas de Kannadig la semaine 52 (vendredi 27 décembre). Prochain Kannadig le vendredi 3 janvier 2025.

La mairie de Lesneven fermera exceptionnellement à 16 h 30 les mardis 24 et 31 décembre 2024.



La cérémonie des **vœux à la population** aura lieu le **dimanche 5 janvier 2025, à 11 h** à l'Atelier.

Trophées sportifs 2024

L'Office Municipal des Sports organise la soirée des challenges et mérites sportifs ce vendredi 20 décembre 2024 à 18 h 30 dans la salle Glenmor à l'Atelier.



Un joyeux Noël
et de bonnes fêtes
de fin d'année !



Médiathèque René Pétillon

Mediaoueg René Pétillon



Les Grandes oreilles de René attendent impatiemment Noël ! Ven 20 – 18h

Histoires pour les 4 ans et plus pour patienter jusqu'à Noël. Sur inscription.

La médiathèque sera fermée du 25 décembre au 1^{er} janvier inclus.

Réouverture le vendredi 3 janvier à 14h !



Communiqué des Sports



RACING CLUB LESNEVIEN

Stade Jean Abautret — Sam 21 et Dim 22

CATEGORIE	JOURS	HEURE	ADVERSAIRE	TERRAIN
LOISIRS F	Vendredi	20h45	Gullers AS	Synthe
U13 F	Samedi	10h00	Enclos FC	Synthe
U13 C	Samedi	11h30	FCPP	Synthe
U13 D	Samedi	11h30	Kernilis	Synthe
U18 G	Samedi	14h00	Plouzane AC	Synthe
SENIORS F	Dimanche	13h00	Portsall	Synthe



Randonnées des Korrigans marche : Lieu de rendez vous à Lesneven parking du Jardin d'As Pontes (face gare routière), le mardi et le samedi à 13h45, dimanche à 9h, mercredi à 9 h 15, marche nordique. Sam 21 : Plouvien, Tariec. Dim 22 : Guissény, la croix. Mar 24 : Kernouës, le bourg. korrigansmarche260@gmail.com

Autres Infos

Fermeture exceptionnelle de la Maison de l'Emploi/France Services les mardis 24 et 31 après -midi.



ATELIER VISA NUMERIQUE BRETAGNE :

Vous souhaitez apprendre les bases de l'ordinateur : La souris, le clavier, e-mail, navigation internet, etc... Gratuit et ouvert à tous. A partir du 09/01/2025, session de 20 h les jeudis et vendredis de 10 h à 12 h pendant 5 semaines. Inscription auprès de l'accueil de la Maison de l'Emploi/France services — 12 Boulevard des Frères Lumière à Lesneven : 8h30-12h / 13h30-17h30 (16h30 le vendredi) - 02.98.21.13.14 — accueil@maison-emploi-lesneven.fr

Cinéma Even



WICKED — Ven 20 à 20 h 15, Dim 22 à 20 h 15, Lun 23 à 20 h 15, (vost). 2 h 40. Fantastique, Comédie musicale.

LE GRAND NOËL DES ANIMAUX — Sam 21 à 10 h 45. 1 h 12. Animation, Famille. TU : 3 €

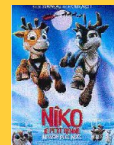

NIKO LE PETIT RENNE : MISSION PÈRE NOËL — Dim 22 à 10 h 45, Lun 23 à 14 h 15 (st-sme). 1 h 25. Aventure, Animation, Famille.

LES BOULES DE NOËL — Mar 24 à 18 h 14. 1 h 30. Comédie.

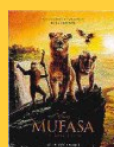

MUFASA : LE ROI LION — Mer 25 à 14 h 15, Jeu 26 à 20 h 15, Ven 27 à 14 h 15, Sam 28 à 20 h 15, Dim 29 à 15 h 45 (st-sme) et Lun 30 à 20 h 15. 1 h 58. Aventure, Animation, Famille, Musical.

CONCLAVE — Ven 27 à 20 h 15, Dim 29 à 20 h 15 (vost). 2 h. Thriller.



VAIANA 2 — Dim 29 à 10 h 45. 1 h 40. Aventure, Animation, Famille.

JAMAIS SANS MON PSY — Len 30 à 14 h 15 (st-sme), Mar 31 à 20 h 15. 1 h 31. Comédie.



IL FAUT SAUVER NOËL — Mar 31 à 10 h 45. 42 min. Animation, Famille. TU : 3 €

DEVENEZ
SAPEUR-POMPIER VOLONTAIRE SAISONNIER
NAGEUR SAUVETEUR

FAITES ÉQUIPE AVEC NOUS !

www.sdis29.fr

Sdis 29
SERVICES DÉPARTEMENTAL
D'INCENDIE ET DE SECOURS
DU FINISTÈRE

58, avenue de Kérédenne - CS 54013 - 29337 Quimper cedex
Tél. : 02 99 18 12 40 • Email : direction@sdis29.fr

Rendez-vous

Emgavioù

➔ **Messes.** Sam 21, à 18 h, Lesneven; Dim 22, à 9 h 30, Lanarvilly; à 11 h, Le Folgoët; Sam 28, à 18 h, Lesneven; Dim 29, à 9 h 30, Kernouës; 11 h Le Folgoët.

➔ **Secours catholique.** Vacances de Noël : Au "COFFRE à JOUETS", boutique solidaire du secours catholique, les bénévoles feront une pause à partir du lundi 23 décembre au soir. La ré ouverture est prévue le lundi 6 janvier 2025. Toute l'équipe vous souhaite un très joyeux Noël.
Tél : 06 71 14 30 72.

➔ **Association Fleur de Lin infos** : Lun 06/01 : braderie sur les vêtements bébé de 0 à 3 ans. **Congés** : Fermeture le Lun 16 à 16h ; réouverture le Lun 06/01. L'équipe vous souhaite de joyeuses fêtes. Horaires lundi 9h30-11h45 / 14h-16h15. Contact fleurdelin29@gmail.com

➔ **Subventions 2025.** Les demandes de subventions seront à déposer pour le 28 février 2025, dernier délai.

➔ **MBSR : Stress, ALD, émotions, douleurs... calme intérieur, clarté d'esprit...**
Un programme en 8 semaines à Lesneven le vendredi à partir du 31 janvier, par l'association Re-Sentir, pour la 1ère fois dans le Pays de Brest, une opportunité à saisir. Pour être accompagné et prendre soin de soi, découvrez la pratique de la méditation au service de la santé (validé par de nombreuses recherches scientifiques, reconnu par l'ARS et le Ministère de la Santé).



Séance info : vendredi 17 janvier à 10h salle tournesol à la maison d'accueil. Renseignements/Inscriptions : www.re-sentir.fr - 06 75 71 89 36

Centre Socioculturel

Durant les vacances scolaires (du 23 décembre au 3 janvier) l'accueil du Centre Socioculturel sera ouvert uniquement les matins de 9 h à 12 h 15.

Stop Annonces

Traoù a bep seurt

- ◆ A vendre bois de chauffage, chêne et hêtre, fendu et coupé en 30cm ou 40-45cm. Livré. Tél : 06.82.00.15.23.
- ◆ A vendre 2 fauteuils, très bon état, 150 € à débattre (l'unité). Tél : 06.32.62.27.51.



Le saviez-vous ?

Un poêle ou insert à bûches offre un rendement allant de **75 à 90%**, contre 10% en moyenne pour une cheminée ouverte.



CLCL

À l'occasion des vacances de Noël, certains services de la Communauté Lesneven Côte des Légendes (CLCL) adaptent leurs horaires et jours d'ouverture.



L'Hôtel communautaire sera fermé les après-midis des mardis 24 et 31 décembre. Cela concerne également les accueils téléphoniques (général, déchets et eau).

Les déchèteries de Lesneven et Plounéour-Brignogan-Plages fermeront exceptionnellement à 16 h 30 les 24 et 31 décembre 2024.

Le Service Info Jeunes (SIJ) situé sur la place le Flô de Lesneven sera fermé du 21 décembre 2024 au 13 janvier 2025 inclus. Réouverture le lundi 14 janvier à 13 h 30. Pendant cette période, vous pouvez néanmoins prendre rendez-vous au 06 45 85 85 50 ou à sij@clcl.bzh.

L'Épicerie Solidaire - Ti ar sikour restera ouverte aux horaires habituels les 24, 27 et 31 décembre 2024.



Opération sapin malin : à compter du 26 décembre 2024

Donnons une seconde vie au roi de Noël !

Le service déchets de la Communauté Lesneven Côte des Légendes propose de recycler votre sapin dès le lendemain de Noël lors de l'opération « sapin malin ».

À partir du 26 décembre 2024, venez déposer votre sapin naturel, dépourvu de décorations, neige artificielle, support et sac, dans la zone délimitée à la déchèterie de Gouerven à Lesneven. D'autres espaces de dépôt devraient également ouvrir sur les communes du territoire. Renseignez-vous auprès de vos mairies pour connaître l'ouverture des lieux de dépôt et la date du broyage. Infos : Ambassadrice du tri et maître composteur : 02 98 21 05 05 ; tri@clcl.bzh

Facturation : Délai de paiement repoussé au 15/01/25

Les foyers du territoire vont prochainement recevoir leur facture de redevance des déchets concernant le second semestre 2024. En raison d'un retard dans la facturation, la date limite de paiement de cette facture est **reportée au 15 janvier 2025** et non plus au 23 décembre 2024 comme initialement indiqué.

Vous souhaitez mettre en place le paiement par prélèvement automatique ? Téléchargez la demande sur le site web de la CLCL (<https://urlz.fr/raAZ>) ou rendez-vous à l'accueil de l'Hôtel communautaire avec un RIB.

À noter : Pour le prélèvement mensuel à partir de janvier 2025, les demandes doivent être transmises avant le 1^{er} décembre 2024 et pour le prélèvement du second semestre 2025 avant le 20 mai 2025.

Contact : Service déchets au 02 98 21 87 88 ou à dechets@clcl.bzh



Opter pour le bon appareil de chauffage

Avec un rendement moyen de 10%, la cheminée ouverte échoue à chauffer efficacement l'habitat et émet des polluants. Les poêles et inserts modernes offrent des performances bien plus importantes : comptez un rendement de 75 à 90% pour un poêle ou insert à bûches ou à granulés. Pour toute information, vous pouvez contacter Tinergie, le service public local de la rénovation énergétique du Pays de Brest au 02 98 33 20 09.

FABRIQUE d'IMAGINAIRE
CÔTE DES LÉGENDES
Ijin, aod ar mojennoù!

SAMEDI 21 DÉCEMBRE - 17H
À LA CHAPELLE SAINT-FIACRE
PONT-DU CHÂTEL
PLOUIDER

**CONCERT "TOUR DE CHANT"
DUO DU BAS**
ELSA CORRE ET HÉLÈNE JACQUELOT



TARIFS : 2,5 € (enfant) / 5 € (adulte)
INFOS & RÉSERVATIONS :
TOURISME CÔTE DES LÉGENDES
Sur place, dans nos 3 bureaux (à Lesneven, Meneham et Brignogan).
En ligne sur fabriquedimaginaire.bzh
Tu as entre 15 et 38 ans ? [pass Culture](#) 2023
Réserve ta place via le [Culture](#) 2023

Chez nos voisins

Plouguerneau — du Ven au Lun 20, 21, 22, 23 de 15 h à 19 h. L'Atelier PLOKA organise la 2^{ème} édition du Noël des artistes. Venez découvrir l'expo-vente de 7 artistes-artisans locaux dans un lieu atypique 430, ZA du Hellez.

Kerlouan — Noël à Meneham—des grains de sable et des créatures fantastiques.

- Les Couantics, créatures mi-terrestres, mi-marines ont inspiré l'artiste Antoine Janot pour l'œuvre présente sur site jusqu'à janvier
- Awen, le grand Cerf Blanc : déambulation musicale d'une marionnette géante (Dim 22 à 14 h) ;
- Nemain la Lune, gardien des rêves qui réalisera un spectacle pyrotechnique poétique, chorégraphies, structures enflammées et artifices (Dim 22 à 18 h) ;
- Des dragons, avec un spectacle interactif et éducatif pour les enfants, présenté par le Dr Peter Drake, diplômé de la prestigieuse Royal Dragon's Academy (Lun 23 à 15 h 30) ;
- Les selkies, femmes-phoques islandaises contées par Patricia Sanchez (Jeu 02/01 à 15 h 30) ;
- Les loups garou, avec un jeu de Loup-garou géant organisé à la tombée de la nuit pour la 1^{ère} fois dans le village de Meneham le Ven 03/01 à 17 h. Infos : meneham.bzh.

Marché de Noël, Sam 21 et Dim 22 à partir de 11h à Meneham. Sam 21 à 16 h, sauvetage du Père Noël par la SNSM. Dim 22 à 14 h, déambulation musicale « Awen », à 18 h Spectacle « Flammes éphémères ». Buvette et restauration sur place. Org : Les amis du monde.

Plouneour-Brignogan-Plages — Marché de Noël de créateurs locaux. Du 11 au 23 dans l'ossuaire, sur le parvis de l'église, de 16 h - 19 h du lundi au vendredi et de 10 h - 12 h et 15 h - 19 h le week-end. Exposants locaux : cuir, bijoux, céramique Raku, bougies, aquarelle, peinture sur bois, linogravure... Org. : Beva Er Vro.

PLOUIDER

FORUM
des métiers en uniforme

SAMEDI 11 JANVIER 2025
DE 9H30 À 12H30
ESPACE ROGER CALVEZ



PLUS DE 400 MÉTIERS
TOUS NIVEAUX

SANTÉ - MÉCANIQUE - SÉCURITÉ - INFORMATIQUE -
RECHERCHE - COMPTABILITÉ - GESTION....

AVEC LA PARTICIPATION DE



SOLIDARITE MAYOTTE

Nous sommes tous choqués par la violence des faits survenus à Mayotte et souhaitons venir en aide aux habitants. L'aide vers l'île s'organise au niveau humain et logistique. Pour le moment il ne serait pas utile de faire des dons matériels pour des raisons logistiques (donc pas de centralisation de dons en mairie). Nous incitons ceux qui le souhaitent à faire des dons financiers aux associations. La ville de Lesneven participera à ce mouvement de solidarité.